

01. MODULO 02

Living

COLOR



Instalación en enchapes nuevo

01. Contenido:

Living
COLOR

INSTALACIÓN ENCHAPE NUEVO

• PREPARACIÓN DE LA SUPERFICIE	2
• BARRIDO Y LIMPIEZA DEL PISO	3
• CHECKLIST PREPRACIÓN Y LIMPIEZA.....	4
• PREPARACIÓN DE BOQUILLA COMPONENTES A Y B	5
• APLICACIÓN DE BOQUILLA	7
• LIMPIEZA DE EXCESOS	8
• ACABADO DE BOQUILLA	10
• PULIDO CON MOPA	12
• SECADO	13
• RECOMENDACIONES	14



Preparación de la superficie

Antes de aplicar la boquilla Living Color, deben haber pasado como mínimo 48 horas desde la instalación del enchape. El secado total de las pegas de enchape, garantiza que no se van a producir mezclas indeseadas entre los dos productos (pega y boquilla). Si esto llegase a ocurrir, la mezcla entre colores de cada producto, alteraría el tono del acabado final en la boquilla.

Verifique que las juntas entre las baldosas se encuentren limpias, libres de polvo, arena, adhesivo de enchape que sobresale o partículas sueltas.

Asegúrese de que el enchape se encuentre seco y correctamente instalado.

Si hay alguna o varias tabletas sueltas, es imperativo resolver esa situación antes de iniciar con la aplicación de la nueva boquilla.



02.

Living
COLOR

INSTALACIÓN ENCHAPE NUEVO

03.

Living
COLOR

Barrido y limpieza del piso

Antes de iniciar con la aplicación de la boquilla Living Color, y como primera medida en el cuidado de la superficie, se debe realizar un barrido diligente del piso para retirar cualquier elemento abrasivo que pudiera estar presente, como arena, pequeñas piedras, mezcla seca adherida, partículas de vidrio, elementos metálicos como puntillas, alambres, ganchos de cosedora, clavos y en general cualquier elemento que pudiera rayar la superficie a trabajar.

Checklist – Preparación y limpieza

- **Tiempo de secado:** Espere al menos 48 horas después de la instalación del enchape para garantizar que el adhesivo esté completamente seco y evitar mezclas entre la pega y la boquilla.
- **Estado del enchape:** Asegúrese de que las baldosas estén firmes y correctamente instaladas. Si encuentra alguna suelta, repárela antes de continuar.
- **Revisión de juntas:** Verifique que las juntas estén limpias y libres de polvo, arena, adhesivo sobrante o partículas sueltas.
- **Barrido general:** Realice un barrido cuidadoso del piso para retirar cualquier material abrasivo que pueda rayar la superficie, como:
 - Arena o pequeñas piedras.
 - Mezcla seca adherida.
 - Partículas de vidrio.
 - Elementos metálicos (clavos, alambres, puntillas, ganchos, etc.).
- **Superficie libre de objetos extraños:** Compruebe que no quede ningún material que pueda afectar el acabado final o la estética de la boquilla.



04.

Living
COLOR[®]

INSTALACIÓN ENCHAPE NUEVO



PREPARACIÓN

MEZCLA DE COMPONENTES A Y B

Vaciado del componente B.

En el mismo recipiente de empaque donde viene de fábrica la boquilla Living Color, o en una taza plástica, se vacían completamente los componentes A y B para su mezcla.

Vaciado del componente A

Mezcle de manera continua con ayuda de una espátula plástica, por un tiempo de al menos cinco minutos hasta obtener una consistencia cremosa, uniforme y sin grumos.



06.

Importante:

Evite el uso de espátulas metálicas, ya que estas pueden desprender pequeñas partículas de plástico del recipiente donde se realiza la mezcla, contaminando la boquilla y por ende el acabado final.



La homogenización de la mezcla es muy importante para obtener un resultado satisfactorio en la aplicación de la boquilla. Deje reposar la mezcla por un tiempo de tres (3) minutos.

Living
COLOR

INSTALACIÓN ENCHAPE NUEVO



APLICACIÓN DE LA BOQUILLA

Con la llana de goma o espátula plástica, aplique la boquilla sobre las juntas de forma diagonal, para asegurar su relleno total.

Repita este movimiento hasta conseguir el rebose por rebote.

Trabaje en secciones medianas para evitar que la boquilla seque más de lo requerido antes de limpiarla.

Retire con la espátula plástica el exceso de boquilla que queda en los costados de forma paralela a la junta.

No retire el excedente de boquilla que queda sobre las juntas, debido a la subsiguiente disminución de volumen que se va produciendo durante el proceso de secado.



07.

Living
COLOR

INSTALACIÓN ENCHAPE NUEVO

Limpieza de excesos

- Después de aplicada la boquilla living color, Espere 10 minutos que es el tiempo necesario para que la boquilla comience a fraguar.
- Necesario realizar una segunda pasada en las secciones de las juntas que hayan sido identificadas con esta condición.

Este comportamiento puede presentarse en puntos donde la pega del enchape no llegó, lo que da origen a espacios vacíos por debajo de las tabletas, espacios que terminan siendo llenados por la boquilla que se está aplicando.

Humedezca la esponja prevista para limpieza de lechada, y limpie ÚNICAMENTE la superficie contigua a las juntas, con movimientos rectilíneos y paralelos a las mismas, hasta retirar los excesos de boquilla que quedan luego del llenado.

IMPORTANTE: Si después de estos 10 minutos de secado inicial, la boquilla descende por debajo del nivel del enchape, es necesario realizar una segunda pasada en las secciones de las juntas que hayan sido identificadas con esta condición.

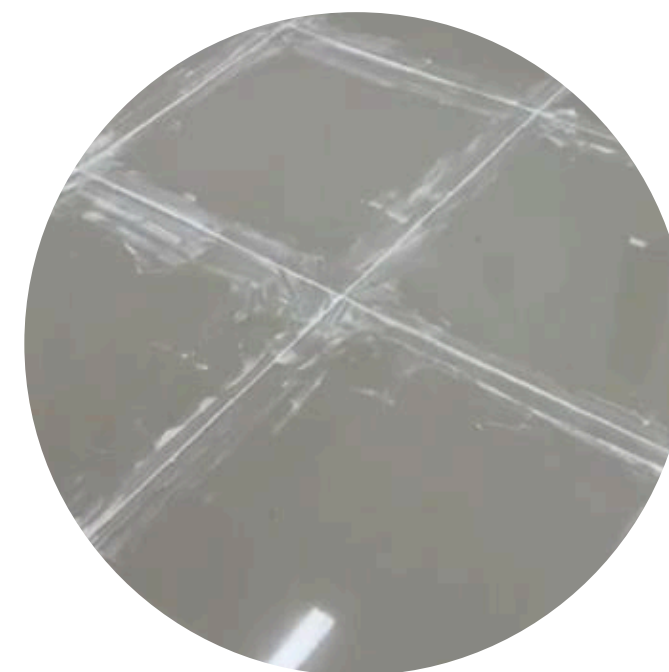

Limpieza de excesos

09.



Durante este paso, no se debe pasar la esponja sobre la boquilla recién aplicada en las juntas.

Evite el exceso de agua y de presión que se aplica a la esponja durante este tipo de limpieza, para evitar un aporte de humedad.

Evite el exceso de agua y de presión que se aplica a la esponja durante este tipo de limpieza, para evitar un aporte de humedad innecesario sobre la boquilla recientemente aplicada.

Asegúrese de enjuagar la esponja con agua limpia cada vez que sea necesario, para llevar a cabo una adecuada limpieza.

ACABADO DE LA BOQUILLA

Este paso es muy importante porque define cómo se verá finalmente el trabajo. Un buen acabado no solo mejora la apariencia, también ayuda a que las juntas duren más y se mantengan limpias.

CON EL ACABADO SE BUSCAN DOS PROPÓSITOS:

1. Nivelar la boquilla con el piso eliminando el exceso de mezcla que queda en alto relieve después de la aplicación.
2. Pulir la boquilla, buscando una superficie lisa y uniforme.

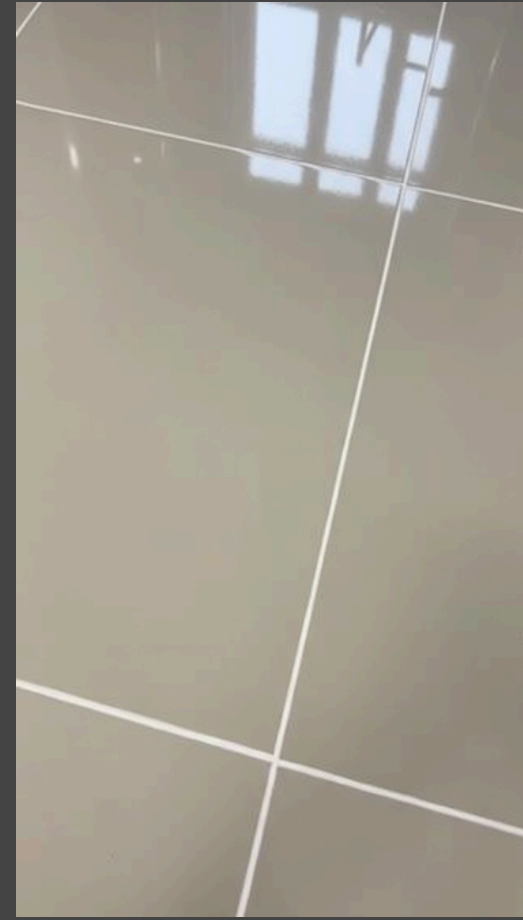

10.



ACABADO DE LA BOQUILLA

Para obtener un acabado impecable siga estas recomendaciones:

- Pase la esponja húmeda sobre la boquilla con movimientos diagonales, NUNCA lineales sobre la junta.
- Pasar la esponja de manera lineal sobre la junta, genera un excesivo arrastre de material produciendo socavación en la boquilla. Una junta socavada, es decir, con un nivel por debajo del nivel del piso, atrapa mugre fácilmente, dando un aspecto sucio y desaseado a la superficie. Corregir esta situación cuando la boquilla ha secado por completo, implica un reproceso.
- Evite ejercer más presión de la necesaria en cada pasada con la esponja. La presión ideal es la que genera el propio peso de la esponja humedecida.
- Enjuague la esponja con agua limpia cuando sea necesario.
- Evite el exceso de humedad en la esponja escurriéndola después de cada enjuague.
- Cada cierto intervalo de tiempo, haga una inspección visual de la boquilla recién pulida, para verificar el aspecto con el que está quedando e identificar tempranamente posibles afectaciones y corregir a tiempo las causas durante el proceso.

En muros, se recomienda usar una bayetilla blanca que envuelva la esponja de limpieza para conseguir un mejor acabado.



INSTALACIÓN ENCHAPE NUEVO

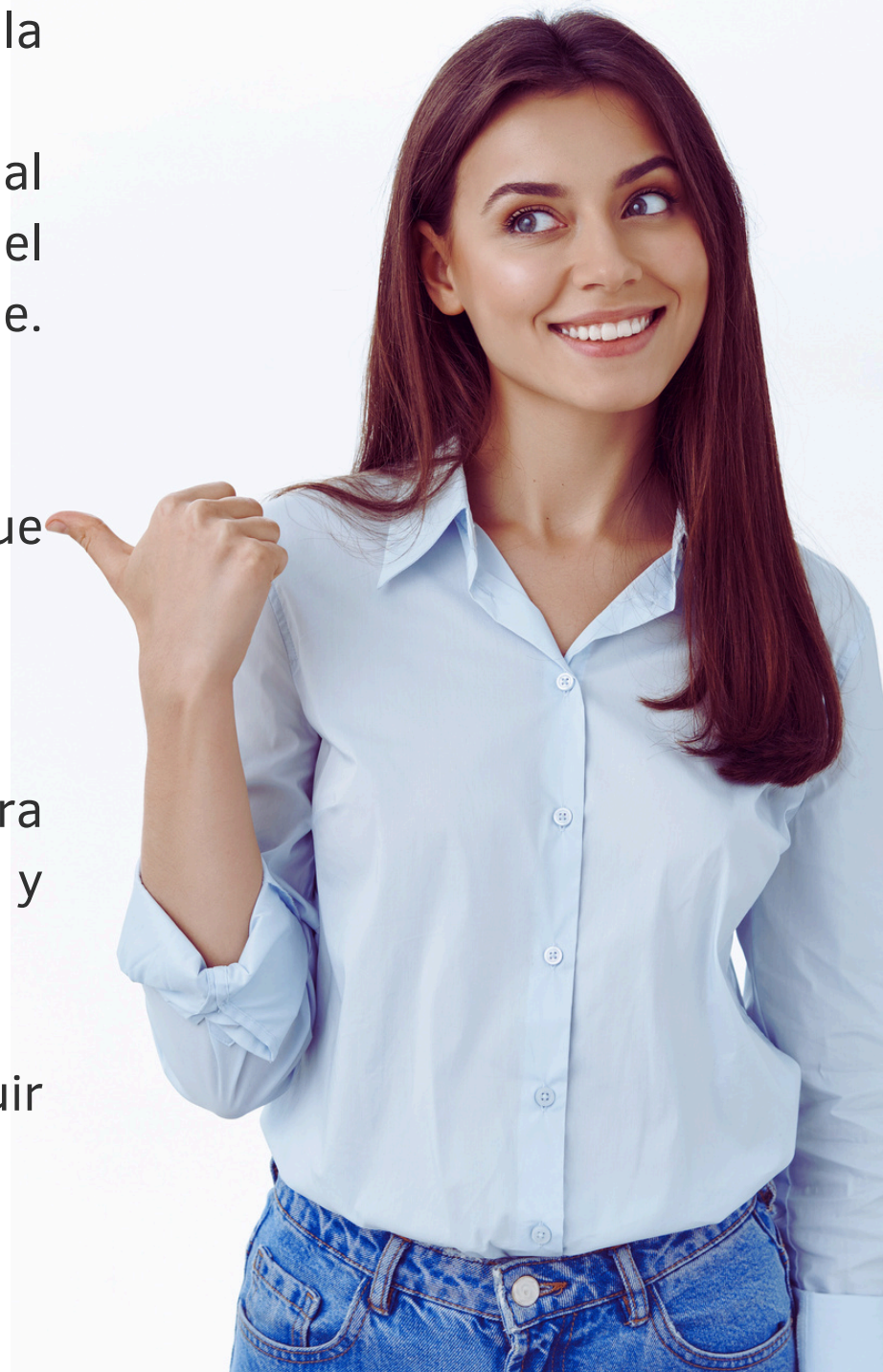

PULIDO CON MOPA

Una vez terminada la etapa de acabado y alisado de la boquilla, es momento de realizar la limpieza final, conocida como retiro del entizado. Este polvo seco, de apariencia blanquecina, suele quedar adherido a la superficie del porcelanato o cerámica después de la aplicación de la boquilla.

PARA ELIMINARLO:

- Coloque una bayetilla blanca y limpia bajo la mopa (trapero o aplicador plano).
- Pase la mopa entre 3 y 4 veces por toda la superficie, usando agua limpia.
- Realice el procedimiento hasta que el piso recupere su brillo original, sin manchas ni residuos de polvo.

Este último paso no solo mejora la estética, también garantiza una presentación profesional y deja el piso listo para su uso o entrega final.

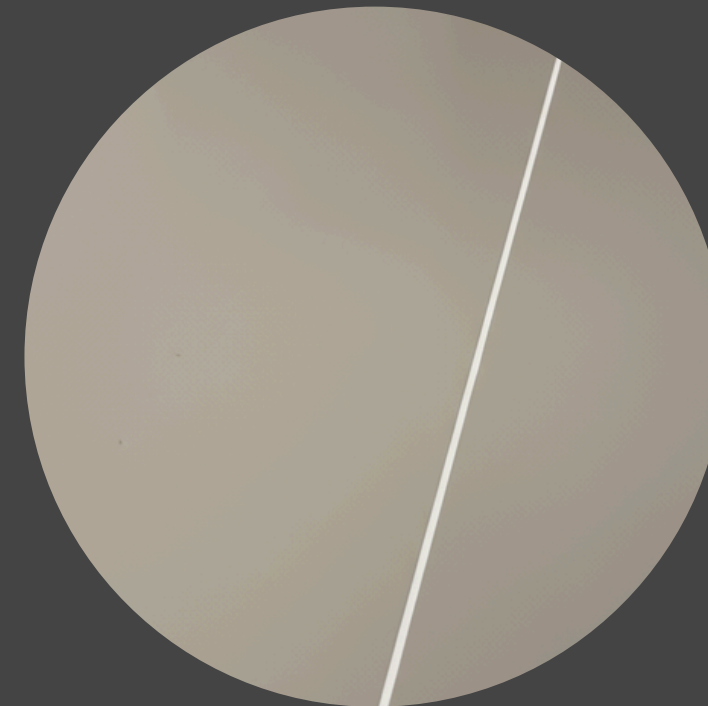

12.

13

SECADO

El tiempo de secado mínimo recomendado antes de que la boquilla sea puesta en servicio al tránsito peatonal moderado, es de cinco horas.

Pasado este tiempo, el fraguado y la dureza de la boquilla llegarán al punto de consistencia óptimo para soportar el tránsito de personas.



No se recomienda limpiar el piso con pads de maquina rotativa, durante los primeros (6) días posteriores a la instalación de la boquilla.

RECOMENDACIONES FINALES

14.

- Evite el uso de productos químicos agresivos, especialmente ácidos como el nítrico, muriático o sulfúrico, ya que pueden deteriorar de forma irreversible el acabado y brillo tanto de la boquilla como de las superficies cerámicas o porcelánicas.
- Para la limpieza posterior a la instalación, utilice únicamente productos neutros, suaves y no abrasivos.
- Mantenga una ventilación adecuada en el área de trabajo. Un ambiente ventilado favorece el correcto secado de la boquilla y previene la acumulación de vapores de humedad.
- Verifique antes de instalar que el color de la boquilla coincida con el tono deseado y armonice con el diseño del porcelanato o la cerámica. Realice esta comprobación con buena iluminación para evitar errores en la instalación.
- Evite aplicar la boquilla en condiciones extremas, como bajo lluvia directa, sol intenso o pisos con presencia de humedad acumulada.
- Realice pruebas en un área pequeña si tiene dudas sobre compatibilidad de materiales, resistencia al agua o tonalidad del color.
- Utilice únicamente herramientas limpias y en buen estado durante la mezcla y aplicación para asegurar una consistencia adecuada y evitar contaminaciones.

Si tiene alguna duda respecto al proceso de instalación, preparación de materiales o cuidados posteriores, le recomendamos consultar las especificaciones oficiales del fabricante, disponibles en el empaque del producto o en nuestros canales oficiales.

Living
COLOR

INSTALACIÓN ENCHAPE NUEVO



Living

COLOR 

®

Para más información y asesoría personalizada:
Síguenos y contáctenos en nuestras redes sociales oficiales.

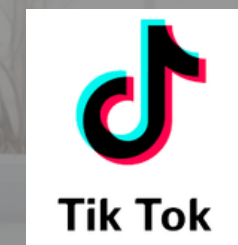

@somoslivingcolor
www.Nuevo.livingcolor.com.co